Образец по чл. 53, ал. 6 от НСГ

Изготвил: Исмет Сираков
/име, фамилия,/ подпис: [signature]
дата: 16.09.2022 г.,
№ и дата на удостоверението за упражняване на лесовъдска практика: 0512 / 27.04.2022 г.

Одобрил: и.д. Директор инж. Йорсен Йорданов
име, фамилия,/ подпис: [signature]
дата: 19.01.23 г.,
№ и дата на удостоверението за упражняване на лесовъдска практика: 2453 / 23.02.12 г.

ТЕХНОЛОГИЧЕН ПЛАН № ....

За добив на дървесина от отдел 82 подотдел П
На ТП ДГС/ДЛС Батак /*попълва се само за държавни гори*/
Община Батак; Землище гр. Батак;
имот с (кадастрален идентификатор/КВС) №....., /*попълва се само за недържавни гори*/

I. Схема за добива на дървесина от насаждението

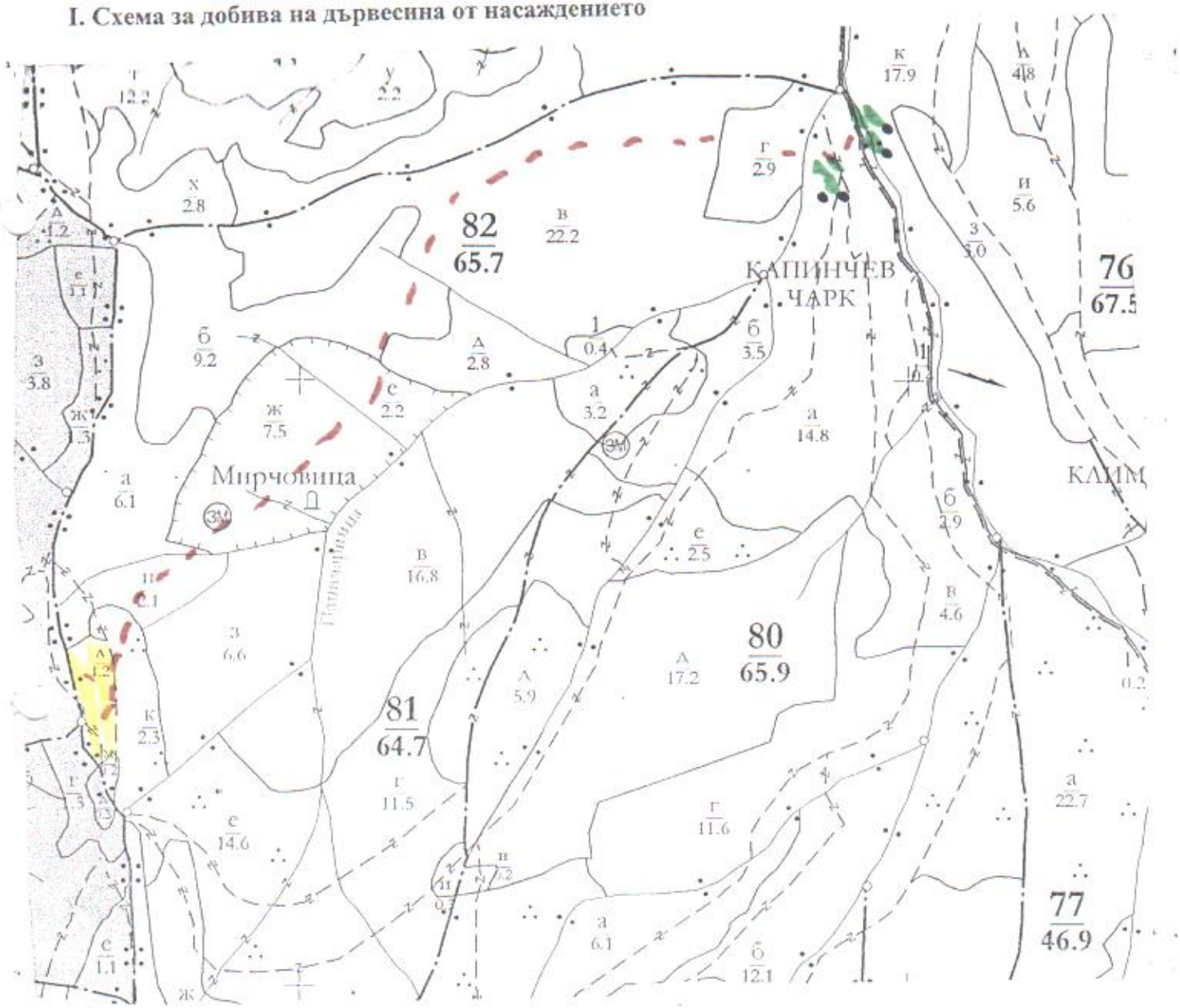

Легенда:

- проектирани коларски вр. извозни пътища
- съществуващи извозни пътища
- съществуващ автомобилен път
- технологична просека
- Мъто за зарежданя и битови отпадъци
- проектирани тракторни вр. извозни пътища
- временен склад карлъжка
- трасе на въжена линия
- проектиран автомобилен път
- .....

На схемата задължително се нанасят контурите на насаждението/имота, съществуващите и проектирани временни горски пътища, технологичните просеки, просеките за въжени линии, извозни пътища, временни складове както и връзката им със съществуващата автомобилна пътна мрежа.

II. Характеристика на насаждението

1.Вид на сечта ...пробирка.../ интензивност 20....%
Втори вид сеч ...../ интензивност .....%
2.Площ на подотдела ...1.2....ха Размер на сечището...1.2..... ха
3. Състав по план/програма...ББ-10....., действителен...ББ-10.....
5. Запас на 1 ха: с клони...421.....куб.м/ха , без клони ...365.....куб. м/ха.
6. Среден наклон на терена .....6.....градуса.
7. Очакван добив от маркираната дървесина .....111.....лежаща маса, куб.м.

дърв. вид / категория	ББор					дърв. вид / категория	ББор	Бук					
едра	59					дребна	/	/				вър-шина	5
средна	5					дърва	34	13					

8.Наличие и характеристика на подраста преди сечта (състав, възраст, средна височина, % на покритие) ...Бк-8, Спа-1, См-1 / възраст -30 г. / ср. вис. - 12 м; 6 м/8 м.....
.....
9. Средно извозно разстояние ...1650 м;
10. Други характеристики на насаждението (*токовища, сватбовища, надлесни дървета, сервитути, защитени територии, Натура 2000, защитени видове описани в доклада за гори с висока консервационна стойност, мъртва дървесина, вододайни зони, биологично разнообразие и др.*)
.....
Защитена зона ишици. ВХС-1, ВХС-2
.....

III. Технологични указания

1. Дървесината в насаждението да се добива при спазване на технологичната схема по т. I
2. Сечта ще се извършва с (моторен трион, ръчно, машини; кастренето на отсечените стъбла се извършва: в сечище, на временен склад) ...моторен трион. Кастренето се извършва в сечище.
.....
3. Извозът от сечището до временните складове ще се осъществява с...колесен трактор на дълги/къси секции
на (цели стъбла, дълги/къси секции, сортименти, чипс и др.; с влачене по терена, изцяло натоварени).....
...с влачене по терена.....
.....
4. Проектирани нови горски автомобилни пътища съгласно Наредба 5 за строителството в горските територии без промяна на предназначението им: дължина .....м. широчина .....м.
5. Изграждане и ремонт на временни извозни горски пътища:
5.1 Тракторни – допустимо разстояние между тях .....м (не по-малко от 40 м), дължина .....м, широчина 4 м.
5.2 Коларски - разстояние между тях.....м (не по-малко от 40 м), дължина .....м, широчина ... м
6. Просеки за въжени линии: ..... бр.
допустимо разстояние между просеките ..... м., дължина ..... м., широчина ..... м.
7. Направа на технологични просеки .....бр.
допустимо разстояние между тях .....м., дължина .....м., широчина ..... м.
8. Изграждане на нови временни складове (бр., площ в ха) .....
.....
9. Мерки за опазване на оставащите на корен дървета, подраста, младиняка и почвата
Да се опазват от нараняване оставащите немаркирани дървета.....
10. Начини за почистване на сечището Разтвърляне на отпадъците по целото сечище
11. Други указания: .....
Разкройването на м-ла да става съгласно заповед на ЮУДП „Смолен"
Да се изнасят битовите отпадъци от сечището извън горските територии на определените за това места.
12. Всички операции по подготвителните и основните работи да се извършват съгласно изискванията на Правилника за здравословни и безопасни условия на труд в горите и правилата за противопожарна безопасност в горите.

ЗАПОЗНАТ с технологичния план: ...../попълва се след издаването на позволителното за сеч/
Лицето по чл. 108, ал. 2 от ЗГ, на което е издадено позволително за сеч № .....
.....
/ трите имена, подпис, дата - /
№ и дата на удостоверението за упражняване на лесовъдска практика: .....